

Kallelse till Länsstämma

Lördag 23 april 2016, Gläntans Kursgård i Mällångsta



I sköna Voxnadalens skogar, mitt i djupaste Hälsingland, ligger kursgården Gläntan. Det är en modern kurs- och konferensgård som erbjuder en avspänd och lugn miljö.

<http://kursgardenglantan.se/>

Länsstämman är länsförbundets årsmöte. Här tas beslut om ny styrelse, 2015 utvärderas och inriktningen för 2016 bestäms. Dessutom delar vi ut miljöpris och diskuterar ökat engagemang.

Program:

9.30 - 10	Fika
10 - 12	Länsstämma, årsmötesförhandlingar
12 - 13	Lunch
13	Diskussion: Hur ökar vi medlemmars aktivitet? Vilket intresse finns att engagera sig i arbetsgrupper och nätverk kontra kretsaktiviteter?
	Besök på Finnskogsmuseét, guidning av Maths Östberg
ca 16	Avslutning

Anmälan till reg. kansliet, se sidfoten, senast 17 april. Glöm inte bort att meddela om du vill ha specialkost. Deltagarlista för samåkning mailas ut någon dag innan.

VÄLKOMMEN!

Naturskyddsföreningen kansli Gävle-Dala

Adress Kanslist Tel
Strandg. 10 Lillian 0250-166 33
792 30 Mora Lundin Stöt 070-273 91 55

E-post
kansli.gavledala@naturskyddsforeningen.se

Hemsida & Facebook
<http://gavleborg-lan.naturskyddsforeningen.se>
www.facebook.com/naturskyddsforeningenigavleborg

Vägbeskrivning:

Gläntans kursgård ligger i Mållångsta, 1,5 mil utanför Edsbyn mot Falun

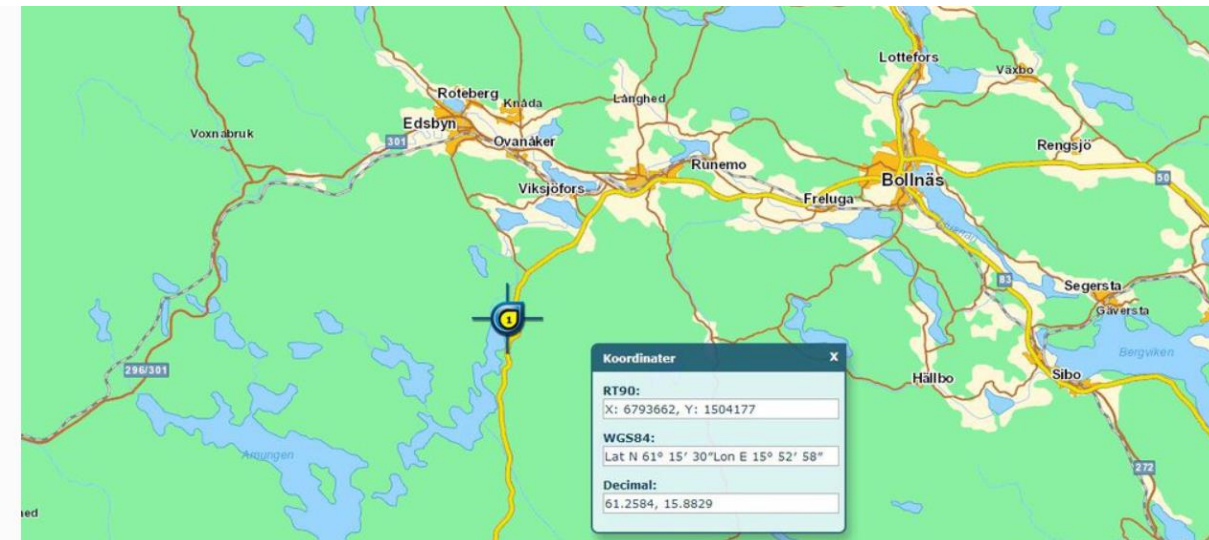

Avstånd: Gävle 15 mil, Falun 8 mil, Bollnäs 4 mil



Gläntan ligger precis norr om Mållångsta

Årsmöteshandlingar läggs ut på <http://gavleborg-lan.naturskyddsforeningen.se> och visas på duk under mötet.

Upplysningar om praktiska arrangemang ges av Stefan Persson, 070-55 22 162, ordförande i Naturskyddsföreningen Voxnadalen. I övrigt hänvisas till reg. kansliet, se kontaktuppgifter i sidfoten.

Naturskyddsföreningen kansli Gävle-Dala

Adress Kanslist Tel
Strandg. 10 Lillian 0250-166 33
792 30 Mora Lundin Stöt 070-273 91 55

E-post
kansli.gavledala@naturskyddsforeningen.se

Hemsida & Facebook
<http://gavleborg-lan.naturskyddsforeningen.se>
www.facebook.com/naturskyddsforeningenigavleborg



Naturskyddsföreningen Gävleborg

Kostnad: Länsförbundet betalar lokal, fika och lunch. Resa står resp. krets för. Samåk!

Ombud: Alla är välkomna, men för att få rösta om förslag måste du vara ombud. Alla kretsar i Gävleborg har 4 ombudsplatser, utom Gävlekretsen som i kraft av sitt medlemsantal har 6.

Kom med i styrelsen!

Vi vill gärna bli fler styrelseledamöter. Kontakta valberedningen om du har tips eller själv vill förstärka våra team! Gävleborg: Lars Igeland 073-820 30 34, Inga-Greta Andersson 070-35 49 489 eller Leif Modéer 0278-66 50 87.

Naturskyddsföreningen kansli Gävle-Dala

Adress *Kanslist* *Tel*
Strandg. 10 Lillian 0250-166 33
792 30 Mora Lundin Stöt 070-273 91 55

E-post
[kansli.gavledala@
naturskyddsforeningen.se](mailto:kansli.gavledala@naturskyddsforeningen.se)

Hemsida & Facebook
<http://gavleborg-lan.naturskyddsforeningen.se>
www.facebook.com/naturskyddsforeningenigavleborg